

## Mensaje de la escuela

La escuela secundaria Maya Angelou PCS es una escuela alternativa que ofrece un programa académico, servicios integrales, e intervenciones diseñadas para garantizar que nuestra “jóvenes de oportunidad” en los grados 9, 10, 11 y 12 no solo se gradúen con un diploma de escuela secundaria sino estén preparados para la vida más allá del diploma.



📍 5600 EAST CAPITOL STREET NE, Washington, DC 20019  
🏠 Ward 7  
☎ (202) 379-4335

## Horario escolar

**Lunes:** 08:45 AM - 03:30 PM  
**Martes:** 08:45 AM - 03:30 PM  
**Miércoles:** 08:45 AM - 03:30 PM  
**Jueves:** 08:45 AM - 03:30 PM  
**Viernes:** 08:45 AM - 03:30 PM

**Estudiantes totales (2021-22 inscritos alguna vez):** 226

**Docentes:** 18

**Líderes escolares:** 7

**Grados:** 9, 10, 11, 12

**Director(a):** Asa Daniels

**Estatus de título I:** Sí

**Local Education Agency (LEA):** Maya Angelou PCS

**Se requiere uniformes escolares:** Sí

**Autobús:** 96, 97

**Metrorail:** Capitol Heights & Benning Road

**Guardería antes de la escuela:** No

**Guardería después de la escuela:** No

## Programas escolares

Aprendizaje combinado  
Educación técnica y vocacional  
Inscripción doble en la universidad  
Día extendido  
Deportes interescolares  
Aprendizaje en línea  
La justicia restaurativa  
Jardinería escolar

## Asociación de padres de familia

**Asociación de padres de familia:** Sí

**Contacto:** Stephen Liggon  
(sliggon@seeforever.org)

**Sitio web:** No proporcionado

## Actividades extracurriculares y de enriquecimiento

Tutorías después de clases  
Athletics Baseball  
Básquetbol  
Fútbol americano bandera  
Softbol  
Volleyball  
Animadoras  
Grupo de step Baile  
Clubs Student Ambassadors  
NSBE

## Inscripción escolar

El recuento de todos los inscritos es el número total de estudiantes que estuvieron inscritos en algún momento durante el año escolar; un estudiante que asistió a una escuela durante un día o durante 180 días se cuenta de la misma manera. Por esta razón, el recuento de todos los inscritos siempre será mayor que el recuento de auditorías.

### 2021-22 Inscripción por grado

Grado 09	Grado 10	Grado 11	Grado 12
91	55	53	27

### Inscripción por grupos de estudiantes

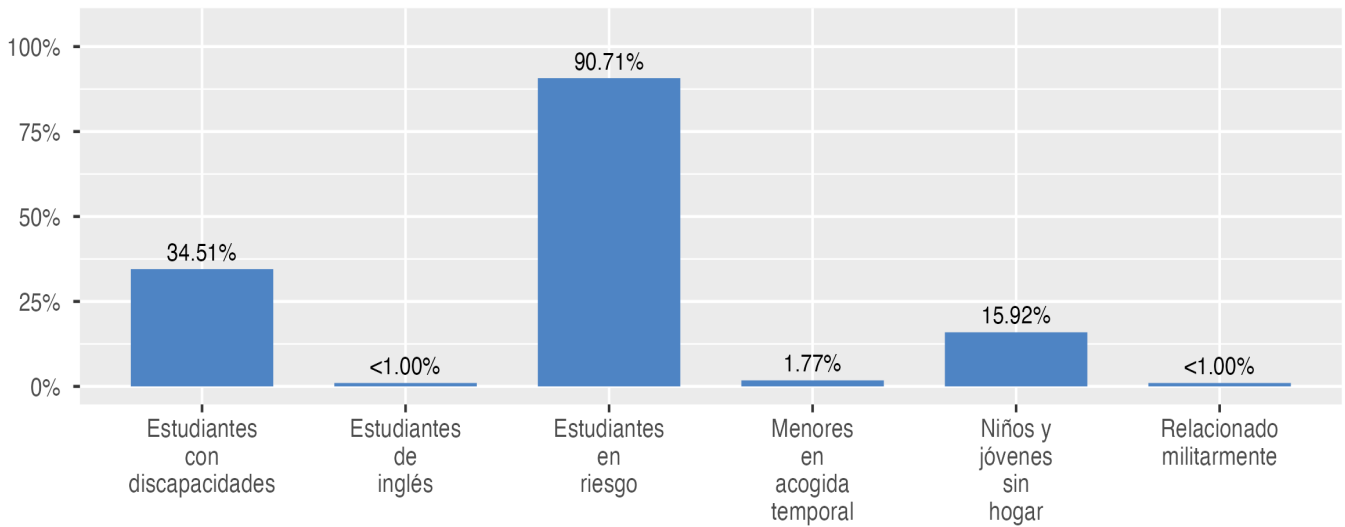

### Inscripción por raza/etnia

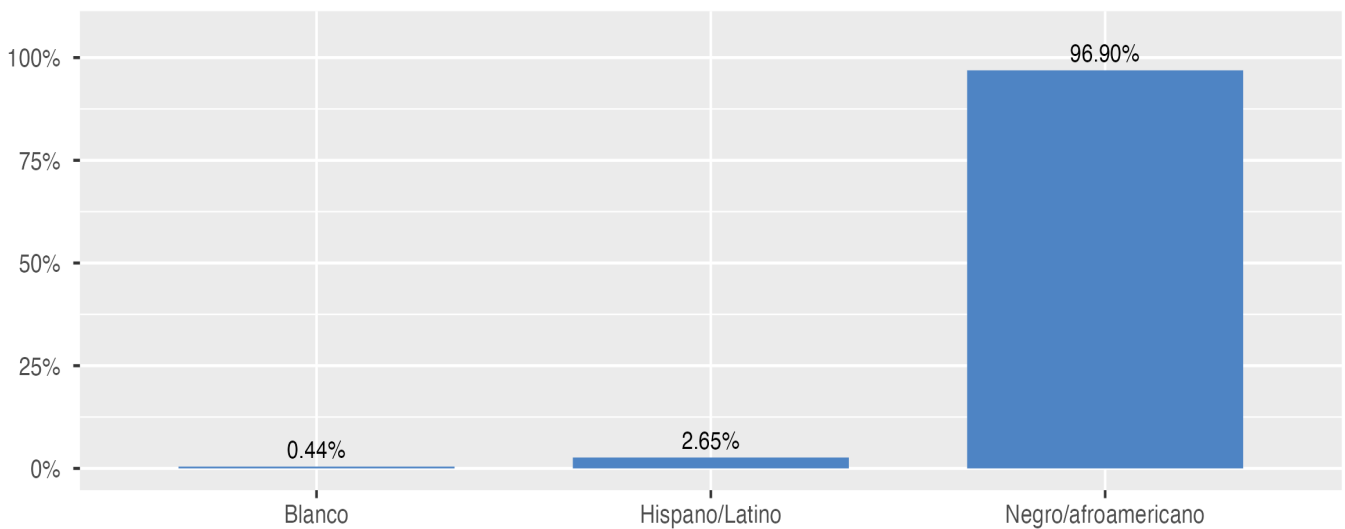

## Datos del docente y líder de la escuela

Esta página incluye información sobre los niveles de experiencia docente en las escuelas públicas y en las escuelas públicas chárter del D.C. En el caso de las escuelas públicas del D.C., esto también incluye la información sobre los docentes acreditados y titulados en el campo.

Docente: Años de experiencia

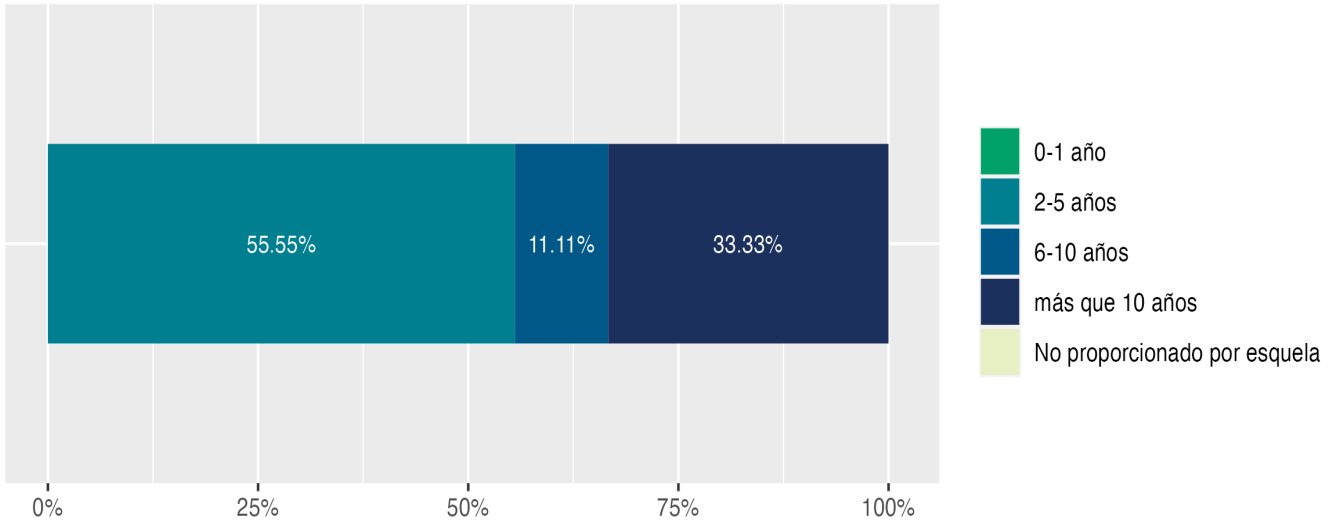

Líder de la escuela: Años de experiencia

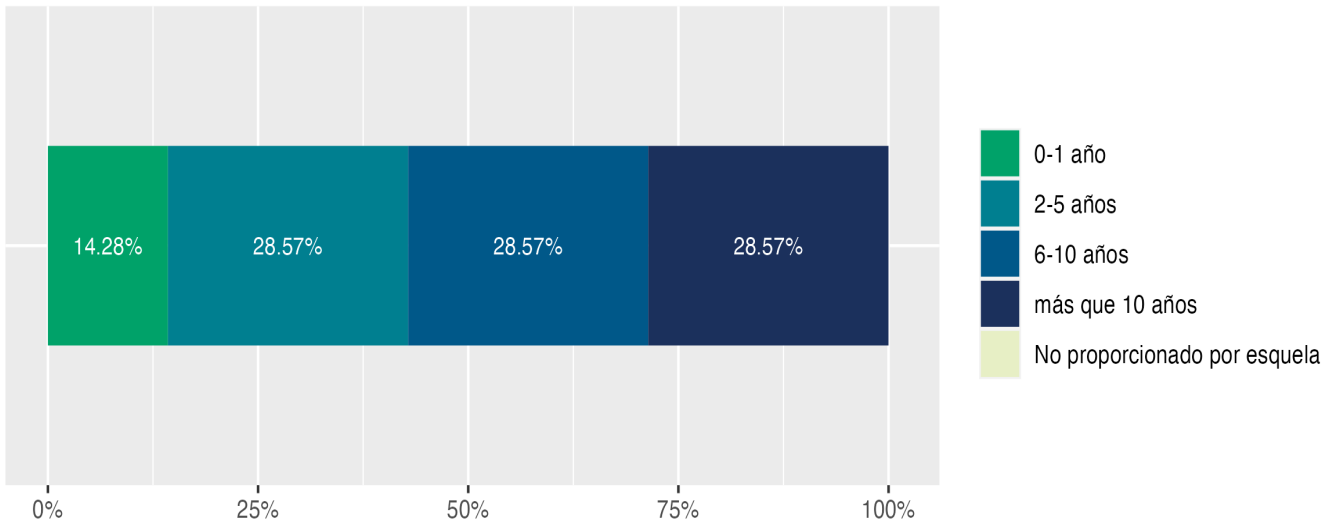

## Disciplina y Seguridad Escolar

Información sobre disciplina y seguridad escolar en las escuelas públicas del D.C., de acuerdo a la recolección de datos sobre derechos civiles del Departamento de Educación de EE. UU., incluyendo las suspensiones y expulsiones de los estudiantes, los arrestos relacionados con la escuela, las denuncias de incidentes de violencia, hostigamiento y acoso están disponibles en el informe de disciplina de la OSSE y en los archivos de datos (<https://osse.dc.gov/page/data-and-reports-0>).

 **Competencia por tema**

Esta página muestra el porcentaje de estudiantes que cumplen o superan las expectativas de nivel de grado o curso en las evaluaciones anuales estatales en artes del Lengua y Literatura inglesa (ELA), matemáticas y ciencias.

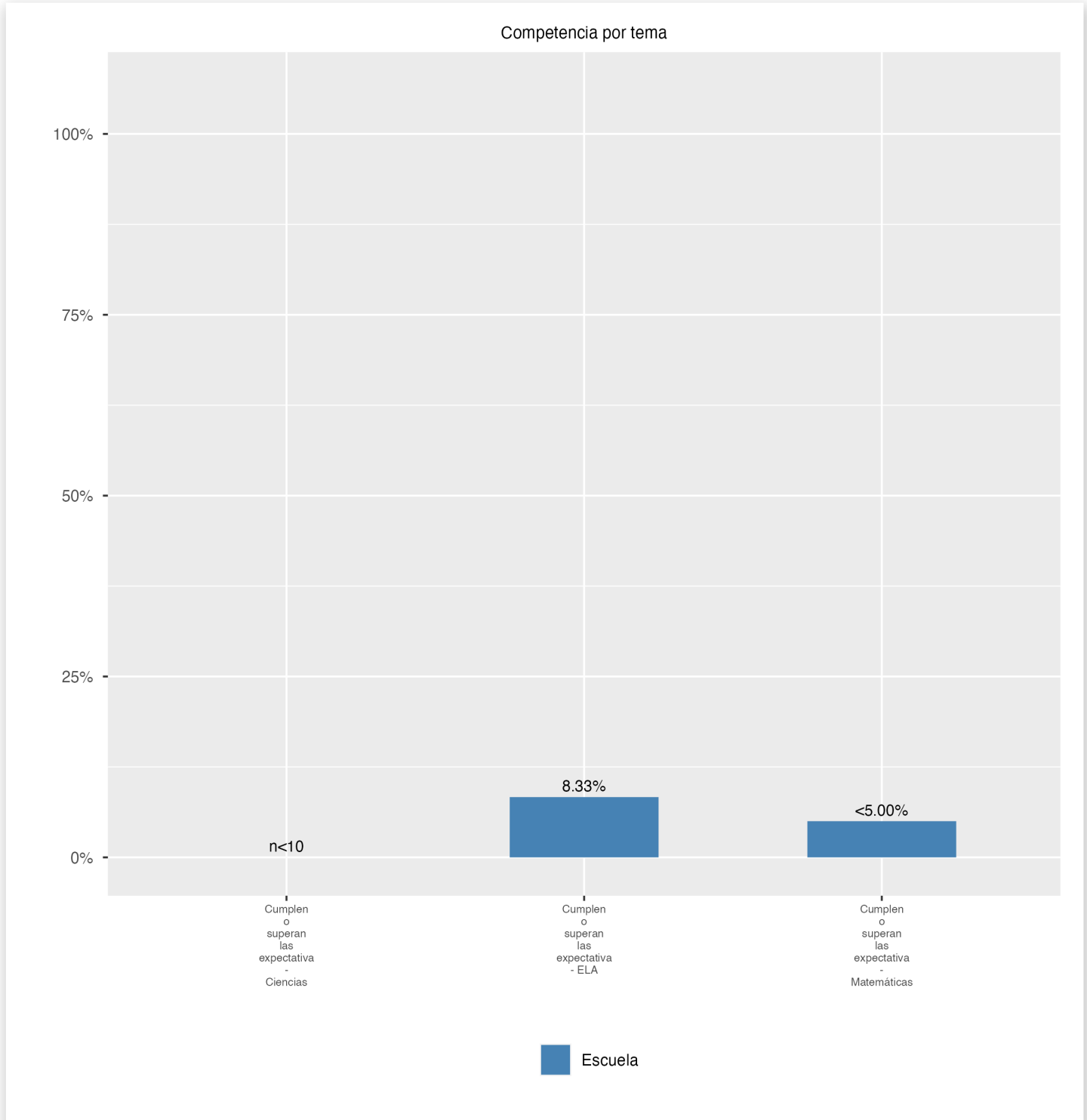

## Competencia por grupo

Esta página muestra el porcentaje de grupos específicos de estudiantes que cumplen o superan las expectativas de grado o nivel de curso en las evaluaciones anuales estatales.

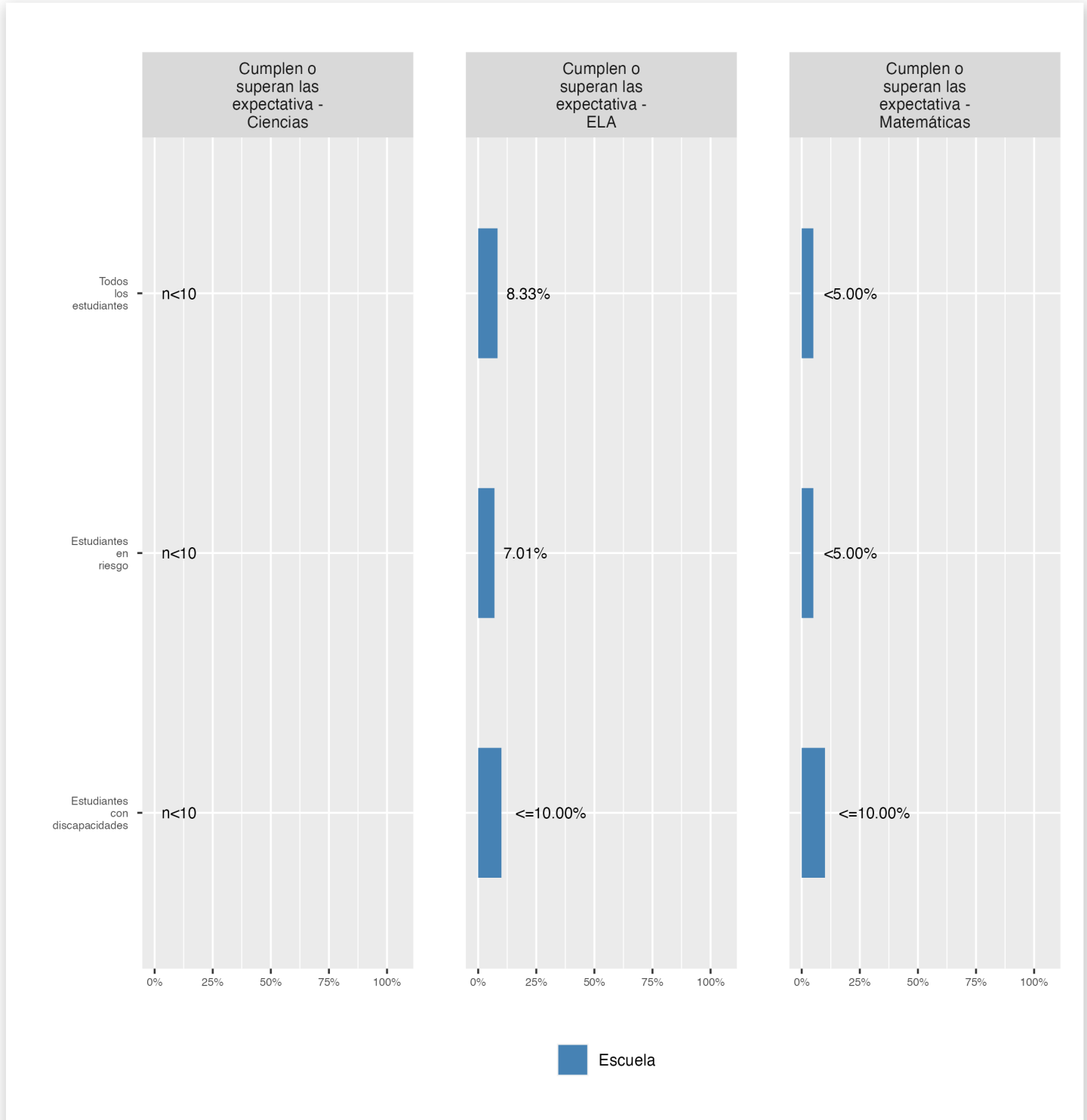

## Competencia por tema

Las evaluaciones en ciencias se administran a los estudiantes en los grados 5 y 8, ya los estudiantes matriculados en biología de la escuela secundaria. Los datos que faltan indican que una escuela no atiende a los estudiantes que deben tomar las evaluaciones de ciencias en todo el estado.

## Asistencia

Revise la información sobre la asistencia a continuación, incluida la asistencia en el asiento para todos los estudiantes (hay una medida separada de asistencia para los estudiantes de prekínder, ya que el prekínder no es obligatorio) y el porcentaje de estudiantes crónicamente ausentes, lo que significa que faltan al menos 10% de las jornadas lectivas en las que estén matriculados durante todo el curso escolar en el colegio.

Asistencia presencial

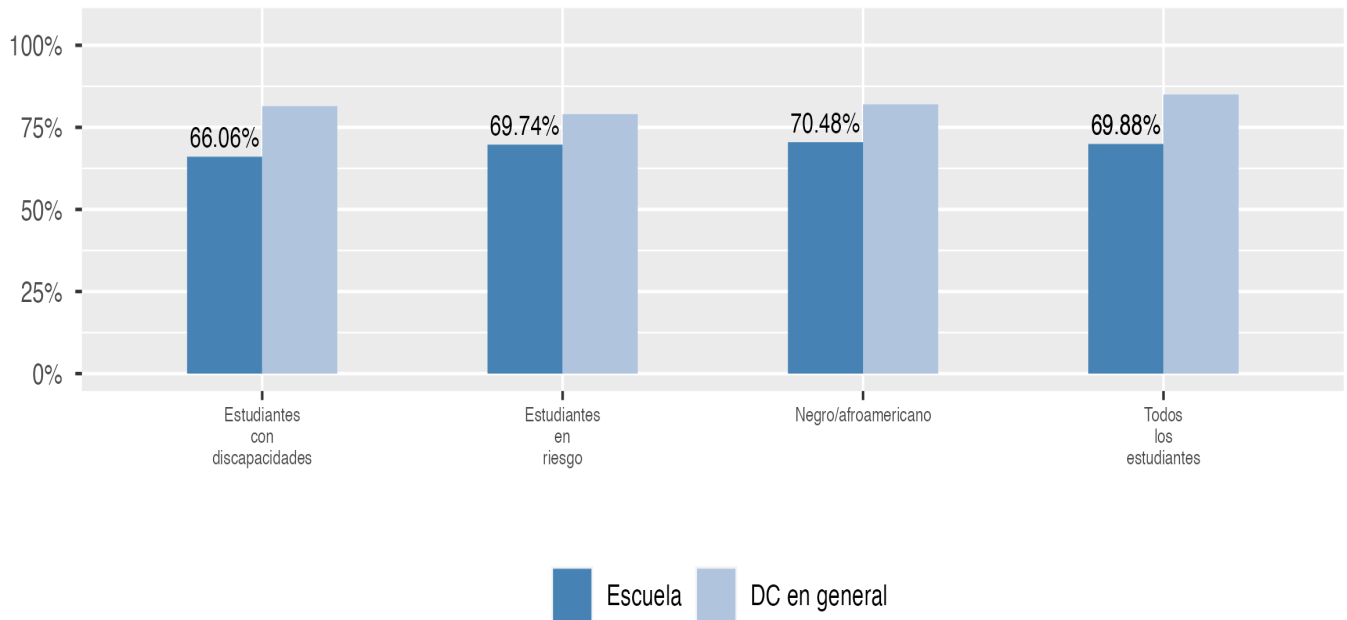

Absentismo crónico

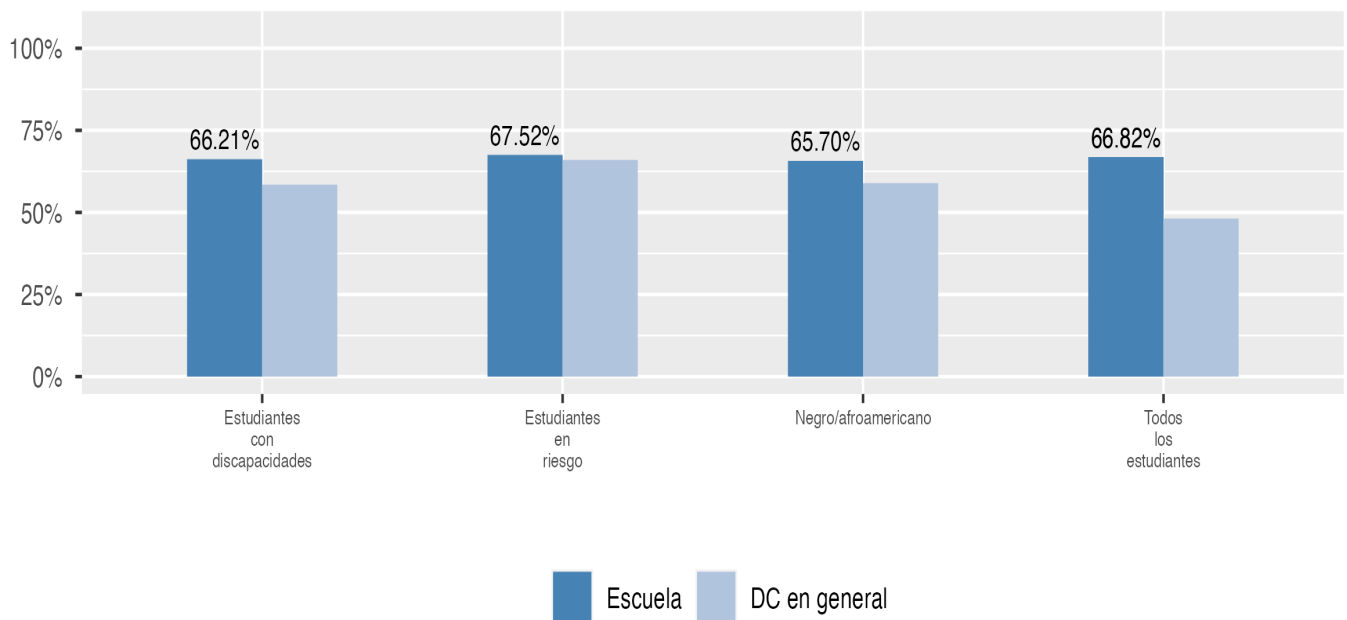

## Cambios en la inscripción

Explorar información sobre cuánto cambia la población en la escuela a lo largo del año o de un año a otro. Muestra información sobre cambios en la inscripción, incluyendo si los estudiantes dejan la escuela o ingresan a mitad de año, y si los estudiantes elegibles eligen reinscribirse en la escuela.

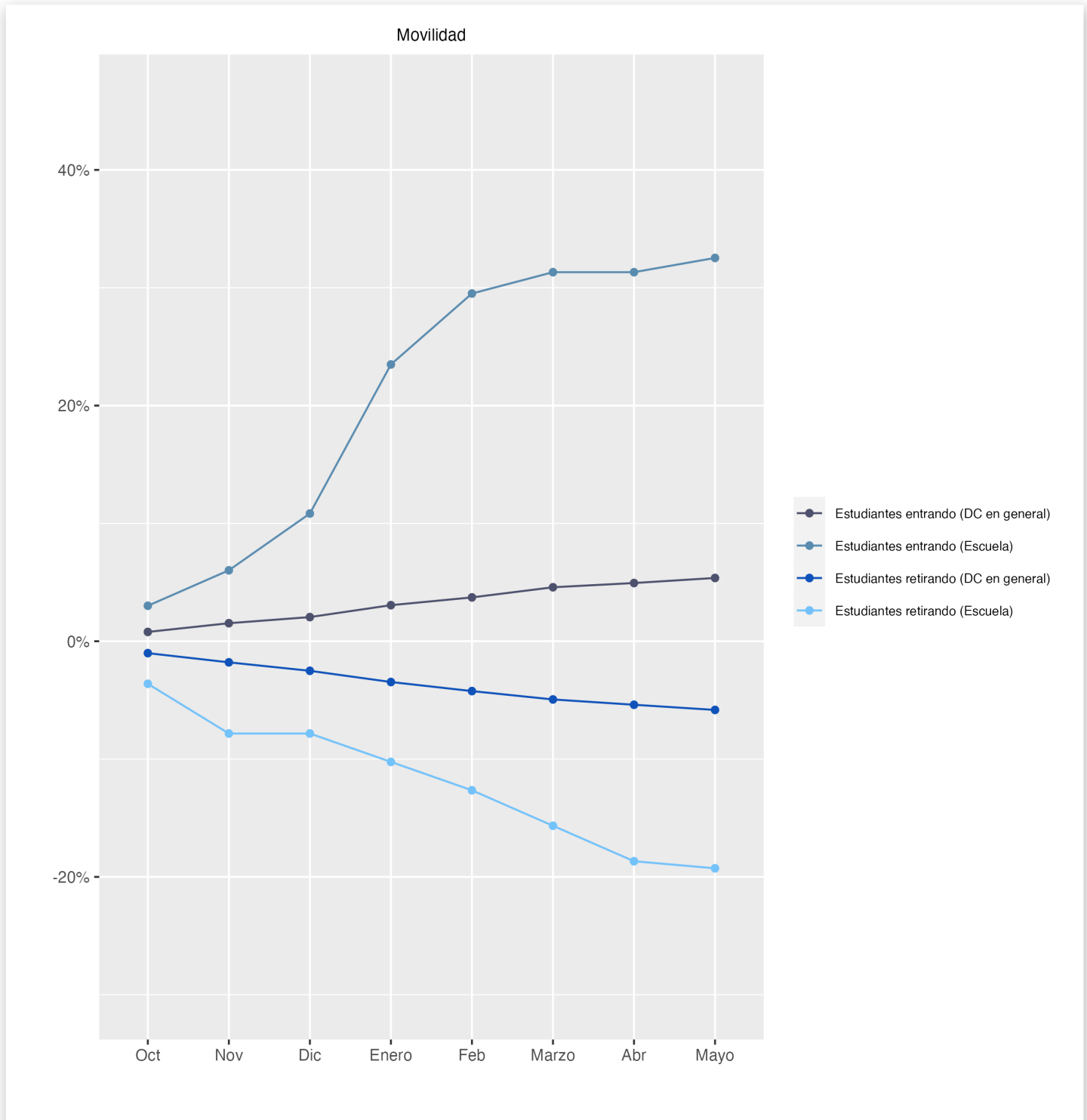

## Tasa de graduación

Esta página incluye dos medidas de graduación de la escuela secundaria: El porcentaje de estudiantes que se gradúan en 4 años y el porcentaje de estudiantes que se gradúan en 5 años.

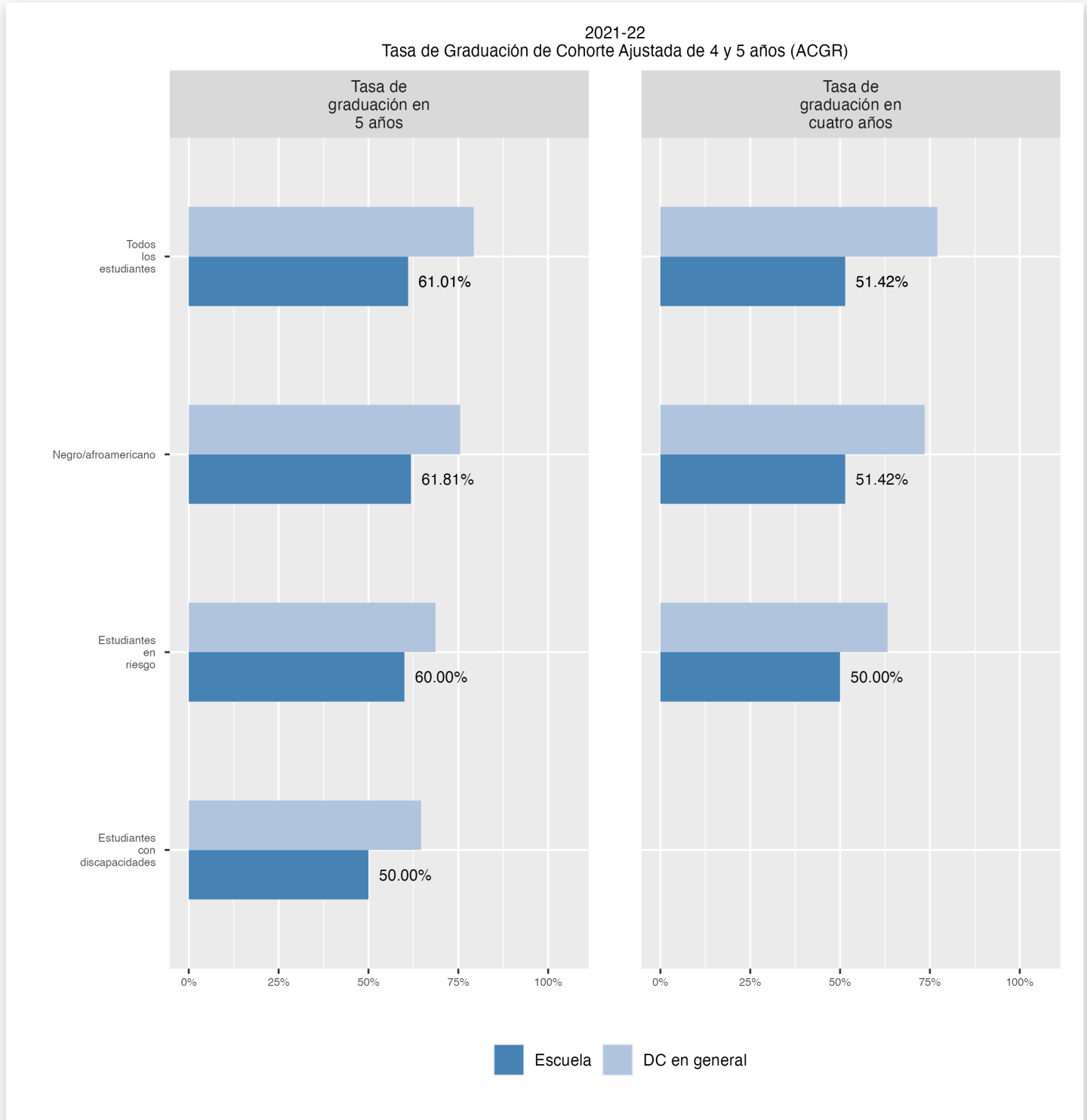



**Tasas de matricula universitaria**

El porcentaje de graduados de escuela secundaria de la clase de 2019 y 2020 que se inscribieron en un instituto de educación superior que otorga títulos dentro de los seis y doce meses posteriores a la graduación.

